

DGS : Direction générale des Services • **DPS** : Direction du Pilotage Stratégique et de la Qualité • **DRHM** : Direction des Ressources Humaines et des Moyens • **DAF** : Direction des Affaires Financière • **DIRVED** : Direction de l'international, de la recherche, de la valorisation et des études doctorales • **DSG** : Direction de la Scolarité Générale • **DPSI** : Direction du patrimoine et des services intérieurs • **DAJI** : Direction des affaires Juridiques et des Instances • **DFPU** : Direction de la formation professionnelle universitaire • **DNUM** : Direction du Numérique • **CRL** : Centre de Ressources en Langues • **IUT** : Institut Universitaire de Technologie • **MPLS** : Maison pour la Science • **SCD** : Service Commun de Documentation • **DOSIP** : Direction de l'orientation, des stages et de l'insertion professionnelle • **SSE** : Service de Santé Étudiante • **SUAPS** : Service universitaire des activités physiques et sportives • **UMR** : Unité Mixte de Recherche • **UR** : Unité de Recherche • **FSD** : Fonctionnaire Sécurité Défense • **RSSI** : Responsable de la Sécurité du SI • **PAVE** : Pôle Accompagnement et Vie Étudiante • **UFR SMS** : Unité de Formation et de Recherche en Sciences Médicales et de la Santé

Organigrammes
Université de Guyane

Services centraux

Directeur générale des services

GUILLAUME ICHER

DAF

Stévrick ALIBAR
Directeur

DRHM

Gleide FERNAND
Directrice par intérim

DPS

Pascale LEGENDRY
Directrice

DPSI

Orphée Esenline
Directeur

DSG

A pourvoir

DIRVED

A pourvoir

DAJI

Chrystelle CLERY-TAMARIN
Directrice

Agence Comptable

Agence comptable de l'Université de Guyane



Agent comptable

Jérémy MANEYROL

À pouvoir

Gestion des UB
-
Liquidation DP

François CRITON

Comptabilité Générale
-
Gestion des avances
-
Visa des DP
-
Encaissement des recettes
-
Contrôle interne

Jasmine JEAN

Comptabilité Générale
-
Gestion des avances
-
Visa des DP
-
Encaissements des recettes

Paulette BAAL

Fondée de pouvoir
-
Gestion des titres de recettes
-
Suivi des conventions
-
Gestion UB recherche
-
Liquidation DP

Directeur

Stévrick ALIBAR

**Responsable
marchés publics**

Megane OCTAVIE

**Gestionnaire
Achats et Missions**

À pourvoir

**Gestionnaire
Budgétaire et Financier**

Debby SOPAWIRO

Directeur

Nicolas RUPPLI

Responsable administratif et comptable

Josué - Steve DUNON

Bibliothécaires

Marguerite RAPHAEL
Bibliothécaire Assistante

Mirlène MATILLON
Bibliothécaire Assistante

Jean-Baptiste FARINEAU
Bibliothécaire Assistant

Magasiniers

Raymonde BONJOTIN
Magasinier

Marie-Line CARTAVET
Magasinier

Florian HEIMBURGER
Magasinier

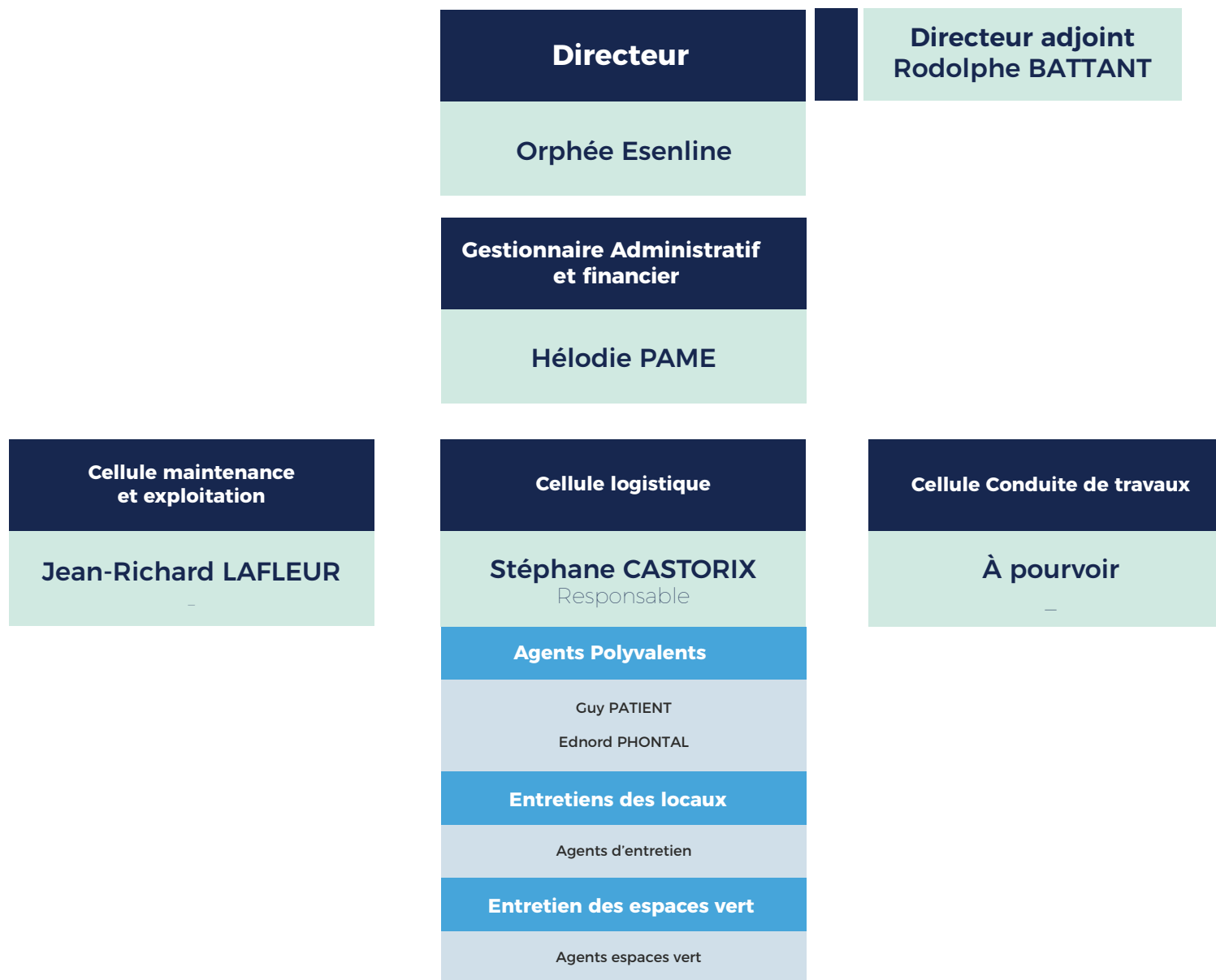

Directrice

Sandra STANISLAS

Cellule APOGEE

Claude CHAUMET

Référent Fontionnel

Stéphan EDWIGE

Référent Fontionnel

Edmonise FIDELE

Référent Fontionnel

Cellule scolarité

Patricia DOLOR

Gestionnaire

Projet AED / 3PE

-

Cellule Reprographie

Annie MAZY
Maurice Lancreót
Sheila GEORGES

Directrice

Pascale LEGENDRY

**Observatoire de la vie étudiante,
enquêtes et statistiques**

Yves DUPLAN
Responsable

**Cellule Pilotage
Contrôle Interne
Qualité**

Pascale LEGENDRY
Chargé d'études et
d'optimisation des process

**Cellule
Prospective Immobilière**

Bertrand RAZAN
Conseiller prospective immobilière

Directrice

-

**Directeur adjoint
Gilles SUZANON**

**Cellule Valorisation
et Innovation**

-
Chargé de Valorisation

**Cellule d'Incubation
Universitaire**

Weiwen JIANG
Chef de projet

Cellule AIBSI

Institut Amazonien de la Biodiversité
et de l'Innovation Durable

Ophélie MUSSETTA
Chargée de Projet AIBSI

Sonia CAYEMITTES
Responsable département
Innovation Durable (SID)

-
Communicante scientifique

Cellule CORIA

Timothée POUPELIN
Coordinateur de la CORIA

**Relations
Internationales**

Honorine SAMSON
Chargée de RI
Zone Amériques

École Doctorale

Rachelle Ho-COUI-YOUN
Gestionnaire ED

Directrice

Chrystel CLERY-TAMARIN

**Adjointe juridique
et administrative**

Sandra Torvic

**Gestionnaire
administratif**

Raïssa FERNAND

**Gestionnaire
des instances**

Lydie GUIOVANNA

Direction

Gleide FERNAND
Directrice par intérim

Assistante de Direction

Jocelyne GENEVIEVE

Emplois et développement des compétences

A pourvoir
Chargée du recrutement

Gestion des carrières des personnels

Marie-Line BLEMAND
Chargée de la gestion des BIATSS

Louisiane PERREIRA
Chargé de la gestion des EEC
Réfèrent fonctionnel OSE

Cellule Paie

Gleide FERNAND
Responsable Paie

Alick CLOVIS
Gestionnaire paie

Herlandy TINOMME
Apprenti Chargé des ressources humaines

Cellule Pilotage des moyens et des données SI-RH

Lindsay WITHNEL
Chargée du pilotage des moyens et des emplois

Organigrammes
Université de Guyane

Services généraux

Directeur

Olivier HOMAND

Directrice adjointe technique Marie-Laure BERTHOU

—
Directeur.ice adjoint.e pilotage et usages scientifiques
et pédagogiques

Gestionnaire administratif et financière

Jénifère ZABEAU

Pôle assistance utilisateurs

Responsable de pôle : Cédric YA TCHU

Cédric YA TCHU
Marc MIATTI
Jean-Michel LY
Grégory BELAIR
Simon CHARRIER

Techniciens d'exploitation,
d'assistance et de traitement de
l'information

Pôle infrastructures et réseaux

Responsable de pôle : Jean THO KAU

Jean THO KAU
Emmanuel ZEPHIR
Administrateurs
Systèmes et Réseaux

Thierry LAUNAY
Administrateur Réseaux
(Réfèrent sécurité en lien avec le DPO)

Pôle applications et métiers

Responsable de pôle : Patrick DOLLIN

Patrick DOLLIN
Administrateur
de bases de données

Marc Henry Malesys
Concepteur et développeur

Patrice BOREL
Intégrateur d'applications

Nathanaël HO-FONG-CHOY
Assistant multimédia
et pédagogique

Directrice

Carole RACON

Référents CRL

Allyx Fontaine

Référent ST

Hector Pindard

Référent SJE

Nathalie Jacques-Philippe

Référent LSH

Directeur

Yannick NZALI

Pôle administratif et financier

Elisabeth LAPITRE

Gestionnaire administratif
et financier

Leslie SALMIER

Assistante administratif

Pôle accueil / orientation

Angèle SANDOLI

Chargée d'accueil,
d'orientation et d'information

Chantal BALKUMAR

Chargée d'accueil,
d'orientation et d'information

Pôle enseignement VAE / VAPP Formations courtes

Murielle HUBERT

Gestionnaire Scolarité et Examen

Chelaine CHERUBIN

Gestionnaire Scolarité et Examen

Jane KARWOFODI

Assistante Logistique

PROJET ASDESR - ADUG

Raphael MADEC

Responsable de la gestion financière

Sidy CISSE

Chargé de développement
commercial

Delphine LANCIERS

Chargée d'ingénierie
pédagogique

Marielle PINEAU

Chargée de marketing
Développement

Pôle Alternance

Nérisa VIRGILE

Chargée de relations
avec les entreprises

Hokenson GILBERT

Secrétaire pédagogique

Véronique KONOÉ

Secrétaire pédagogique

Organigrammes
Université de Guyane

Services communs

Directrice

Jacqueline MANDE

**Responsable
Orientation et Insertion**

Rudmila PORTUT

**Guichet Unique
d'Accueil Étudiants**

Sephora MOGES
Estamène PIERRE-LOUIS

**Responsable
de la Vie Étudiante**

Yasmina
NGUYEN-VAN-DANH

Référent Relais Handicap

Sandrine MALICIEUX
Florian DELICE

**Référents SUIO et
égalité des Chances**

Isabelle CEDIA
Lory-Ann MITCHEL
Océane COMBAULD

Référent BAIP

Andy ERDUAL
Jean-Daniel POPOU

**Référent Sport
et Culture**

Logan KLEINHOLTZ
Karryll MODIKA

Référent BVE

Cédric RENE
Erwan ARNAUD

Directrice

-

**Référent
SUIO / Relais Handicap**

Isabelle CEDIA

**Référent
Égalité des Chances**

Lory-Ann MITCHEL

**Référent
BAIP**

Andy ERDUAL

**Responsable
PEPITE**

Rudmila PORTUT

Directeur.ice

À Pourvoir

Référent Sport

Murielle FAGET
Professeur de sport

Directrice

Ophélie DUPART
Médecin

Infirmière

Dominique FORIER

Organigrammes
Université de Guyane

Composantes

Directeur

Isabelle COUMERT

Directrice adjointe
Tina HARPIN

Gestionnaire administratif et financier

Françoise ASSELAS

Cellule scolarité

Virginie LANCREOT
Gestionnaire de scolarité

Jennifer CALIXTE
Gestionnaire de scolarité

Responsables de formation Licence

Giulia MANERA
Responsable Licence LEA

Ambre HADEY
Responsable LP
Hôtellerie et Tourisme

Tina HARPIN
Responsable Licence Lettes

Claire PALMISTE
Responsable LLCER

Jean MOOMOU
Responsable Licence Histoire

Tristan BELLARDIE
Responsable LP Patrimoine

Responsables de formation Master

Agnès CLERC-RENAUD
Responsable Master
Sociétés et Interculturalité

Directeur

Ahmed ABBAS

Directeur adjoint
Loïc LOUISON

Directeur adjoint
Olivier THIERNY

Gestionnaire administratif et financier

Anyse FARDEAU

Cellule scolarité

Annaëlle PAMPHILE
Gestionnaire de scolarité

Louis-Georges MARMOT
Gestionnaire de scolarité

Responsables de formation Licence

Louis-Jérôme LEBA
Responsable Licence SVT

Loïc LOUISON
Responsable Licence
Mathématiques

—
Responsable Licence
Informatique

Olivier TIERNY
Responsable Licence SPI

Ouahcène NAIT-RABAH
Responsable LP Génie Civil

Arnauld HEURET
Responsable LP
GTED et VALORESS

Responsables de formation Master

Sabrina COSTE
Responsable Master
Biologie et Écologie de
l'Environnement

Chabakata Mahamat
Responsable Master
Énergie

Ouahcène NAIT-RABAH
Responsable Master
Génie Civil

Jean-Charles Robinson
Responsable Master
Chimie, Science du Vivant

Directeur

Idris SADLI

Assistante de direction

Sandra MORVAN

Responsable administratif et financier

Ursula JOSEPH

Administration Générale

Julia ALBERT

Comptabilité

Lindia THEBYNE

Finances

À pourvoir

Administration

Administration Pédagogique

Renotte COVIS

Gestionnaire

Stéphanie GIPET

Secrétaire pédagogique
Kourou

Cynthia CANAVY

Secrétaire pédagogique
Cayenne

Services Techniques

Romul AMARANTE

Administration

Viollette GARCIA

Pédagogie

Responsables de dpt de formation

Aïssa BENHAMOU

Responsable Génie Electrique
et Informatique Industrielle

Marie COTHENET

Responsable Réseaux et
Télécommunications

Christian CÉCILE

Responsable Carrières Sociales

Ouahcène NAIT-RABAH

Responsable Génie Civil et
Constructions Durables

Abdoul-Ahad CISSE

Responsable Techniques de
Commercialisation

Technicien de laboratoire

Mickaël MODIKA

Patrick BOUDOT

Gestionnaire infrastructure

Leini DIMA

Directeur

René-Serge de NEEF

Directrice adjointe

Mention 1^{er} degré et Relations avec les partenaires
Marie-Félide FAFARD

Directeur adjoint

Mention 2nd degré et PIF, RH et services des enseignants
Théophile MÉHINTO

Responsable administratif et financier

Nicolas GUIDICELLI

Pôle Scolarité Examens

Mathilde SABAYO
Gestionnaire - Responsable

Loriane BISWANE
Secrétaire pédagogique

Élodie FAUBERT
Secrétaire pédagogique

Responsable de formation Mention 1er degré

Rocio MUNGUIA-AGUILAR
Master MEEF
Professeur des écoles

Marie-Félide FAFARD
Diplôme inter-universitaire
Formation adaptée 1^{er} degré

Patricia TABOURNEL
Coordination
Professionnalisation

Rosange FIRMIN
Responsable pédagogique
(*Saint-Laurent du Maroni*)
Antenne INSPE

Responsable de formation Mention 2nd degré

Loïc MARIE-MAGDELEINE
Master MEEF Anglais

William DIMBOUR
Master MEEF Mathématiques

Amélie GUIANVARC'H
Martine BUFFET
(*Co-responsables*)
Master MEEF
Lettres modernes

Jean MOOMOU
Master MEEF
Histoire- Géographie

Responsable de formation Mention EE

Jeannine HO-A-SIM
Master MEEF Conseiller
principal d'éducation

Pôle transversal

Isabelle BOUDOT
Gestionnaire comptable
financière et logistique

Scott PALCY
Gestionnaire
Assistante de direction
et de communication

Hérina DORMILUS
Agent Polyvalent
(*Saint-laurent du Maroni*)

Pôle RH - EDT

Louisiane PEIRREIRA
Gestionnaire - Responsable

Stella LÉONARD
Adjointe administrative

Responsable de formation Mention PIF

Isabelle HIDAIR-KRIVSKY
Master MEEF PIETAS

Théophile MEHINTO
Master MEEF ICMS

École Doctorale

École Doctorale (ED 587) - Université de Guyane



Directeur

Félix Djossou

**Gestionnaire
administratif et financier**

Rachelle HO COUI YOUN

Directeur

Pierre COUPPIE

Directeur adjoint
Mathieu NACHER

**Responsable
administratif et financier**

Sandrine ADONIS

Cellule Sclarité

Romy BAAL-OTHILY
Gestionnaire

Véronique KONOE
Gestionnaire

Victorine MAZONOE
Gestionnaire

Appariteur

Endrow PHIBEL

Directeur

Hugues DOMINGO

Directeur adjoint
Paul ROSELE-CHIM

Gestionnaire administratif et financier

Sandrine BAUVOIR

Cellule scolarité

Franck François Bernard
Gestionnaire de scolarité

Marie-Henriette GAYE
Gestionnaire de scolarité

Naima SAINT-HILAIRE
Gestionnaire de scolarité

Responsables de formation Droit

Florence FABERON
Responsable L1 Droit

Tristan AOUSTIN
Responsable L2 Droit

Carole HASSOUN
Responsable L3 Droit

Responsables de formation Économie

Mouyenga NSMA NFONA
Responsable L1 AES

Nicolas BARETTO DE SOUZA
Directeur des études L1 AES

Hugues DOMINGO
Responsable
L3 Parcours Gestion

Koulani RÉZAIRE
Responsable
Master MAE

Organigrammes
Université de Guyane

Laboratoires de recherche

TBIP UMR CIIL

Tropical Biome and Immuno Physiopathology, UMR Centre d'Infection et d'Immunité de Lille



Directrice

Magalie Pierre-DEMAR

Ingénieure d'étude

Marine GINOUVES

Assistante Ingénieure

Adria MATOUTE

Technicienne

MONA SAOUT

Doctorants

Estelle CHABANOL

Yunia FITRIANI DEWI

Inès LELEU

Déborah MORISSETTE

Kevin NERON ELFORT

Flaubert NKONTCH DJAMKEBA

Ariane Roujansky

Jean Marc Pujo

Professeur d'Université Praticien Hospitalier

Pierre COUPPIE

Félix DJOSSOU

Narcisse ELENGA

Hatem KALLEL

Maitre de Conférence Praticien Hospitalier

Romain BLAIZOT

Professeur d'Université

Ghislaine PREVOT

Directrice

Mylène DANGLADES

Directrice adjointe
Carole HASSOUN

Directrice adjointe
Inga SABINE

Gestionnaire administratif

Isabel TRAVECEDO ROBLEDO