

**DGS** : Direction générale des Services • **DPS** : Direction du Pilotage Stratégique et de la Qualité • **DRHM** : Direction des Ressources Humaines et des Moyens • **DAF** : Direction des Affaires Financière • **DIRVED** : Direction de l'international, de la recherche, de la valorisation et des études doctorales • **DSG** : Direction de la Scolarité Générale • **DPSI** : Direction du patrimoine et des services intérieurs • **DAJI** : Direction des affaires Juridiques et des Instances • **DFPU** : Direction de la formation professionnelle universitaire • **DNUM** : Direction du Numérique • **CRL** : Centre de Ressources en Langues • **IUT** : Institut Universitaire de Technologie • **MPLS** : Maison pour la Science • **SCD** : Service Commun de Documentation • **DOSIP** : Direction de l'orientation, des stages et de l'insertion professionnelle • **SSE** : Service de Santé Étudiante • **SUAPS** : Service universitaire des activités physiques et sportives • **UMR** : Unité Mixte de Recherche • **UR** : Unité de Recherche • **FSD** : Fonctionnaire Sécurité Défense • **RSSI** : Responsable de la Sécurité du SI • **PAVE** : Pôle Accompagnement et Vie Étudiante • **UFR SMS** : Unité de Formation et de Recherche en Sciences Médicales et de la Santé

Organigrammes  
Université de Guyane

# **Services centraux**

## Direction Générale des Services

Guillaume ICHER

## DAF

Stévrick ALIBAR  
Directeur

## DRHM

Gleide FERNAND  
Directrice par intérim

## DPS

Pascale LEGENDRY  
Directrice

## DPSI

Orphée Esenline  
Directeur

## DSG

A pourvoir

## DIRVED

Gilles SUZANON  
Directeur

## DAJI

Chrystelle CLERY-TAMARIN  
Directrice

# Agence Comptable

Agence comptable de l'Université de Guyane



**Agent comptable**

**Jérémy MANEYROL**

**À pouvoir**

Gestion des UB  
-  
Liquidation DP

**François CRITON**

Comptabilité Générale  
-  
Gestion des avances  
-  
Visa des DP  
-  
Encaissement des recettes  
-  
Contrôle interne

**Jasmine JEAN**

Comptabilité Générale  
-  
Gestion des avances  
-  
Visa des DP  
-  
Encaissements des recettes

**Paulette BAAL**

Fondée de pouvoir  
-  
Gestion des titres de recettes  
-  
Suivi des conventions  
-  
Gestion UB recherche  
-  
Liquidation DP

**Directeur**

Stévrick ALIBAR

**Responsable  
marchés publics**

Megane OCTAVIE

**Gestionnaire  
Achats et Missions**

À pourvoir

**Gestionnaire  
Budgétaire et Financier**

Debby SOPAWIRO

## Directeur

Nicolas RUPPLI

Directeur adjoint  
François-Xavier ANDRE

## Responsable administratif et comptable

Josué - Steve DUNON

## Bibliothécaires

**Marguerite RAPHAEL**  
Bibliothécaire Assistante

**Mirlène MATILLON**  
Bibliothécaire Assistante

**Jean-Baptiste FARINEAU**  
Bibliothécaire Assistant

## Magasiniers

**Raymonde BONJOTIN**  
Magasinier

**Marie-Line CARTAVET**  
Magasinier

**Florian HEIMBURGER**  
Magasinier

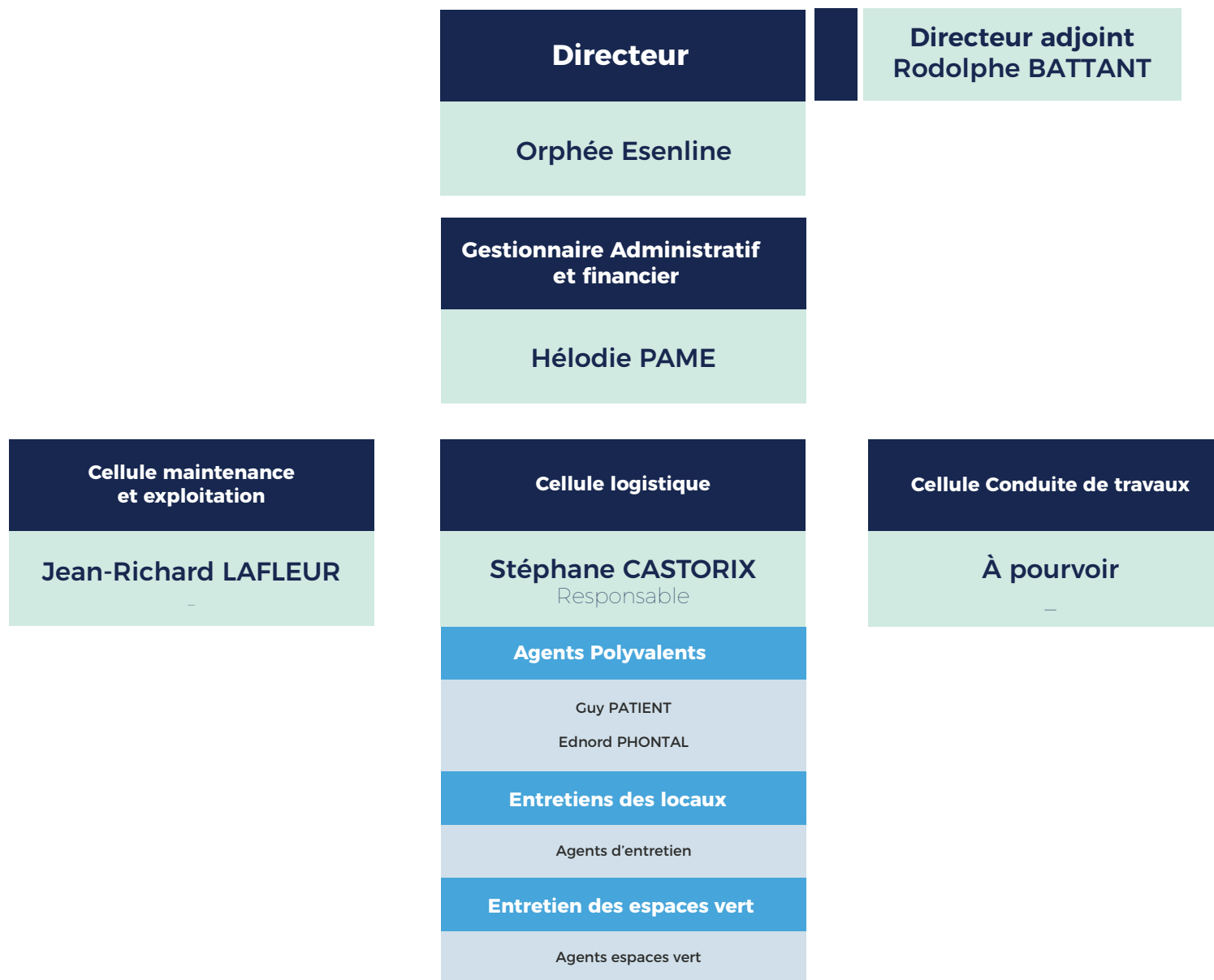

## Directrice

Sandra STANISLAS

### Cellule APOGEE

**Claude CHAUMET**

Référent Fontionnel

**Stéphan EDWIGE**

Référent Fontionnel

**Edmonise FIDELE**

Référent Fontionnel

### Cellule scolarité

**Patricia DOLOR**

Gestionnaire

### Projet AED / 3PE

**Isabelle GOMEZ  
PERREIRA**

### Cellule Reprographie

**Maurice LANCREOT  
Sheila GEORGES**

**Directrice**

**Pascale LEGENDRY**

**Observatoire de la vie étudiante,  
enquêtes et statistiques**

**Yves DUPLAN**  
Responsable

**Cellule Pilotage  
Contrôle Interne  
Qualité**

**Pascale LEGENDRY**  
Chargé d'études et  
d'optimisation des process

**Cellule  
Prospective Immobilière**

**Bertrand RAZAN**  
Conseiller prospective immobilière

# DIRVED

Direction de l'International, de la Recherche, de la Valorisation et des Études Doctorales

## Directeur

Gilles SUZANON

## Cellule Valorisation et Innovation

-  
Chargé de Valorisation

## Cellule d'Incubation Universitaire

Weiwen JIANG  
Chef de projet

## Cellule AIBSI

Institut Amazonien de la Biodiversité  
et de l'Innovation Durable

Ophélie MUSSETTA  
Chargée de Projet AIBSI

Sonia CAYEMITTES  
Responsable département  
Innovation Durable (SID)

Suzanne HERNANDEZ  
Chargée de communication  
scientifique

## Cellule CORIA

Timothée POUPELIN  
Coordinateur de la CORIA

## Relations Internationales

Honorine SAMSON  
Chargée de RI  
Zone Amériques

## École Doctorale

Rachelle Ho-COUI-YOUN  
Gestionnaire ED

**Directrice**

Chrystel CLERY-TAMARIN

**Adjointe juridique  
et administrative**

Sandra Torvic

**Gestionnaire  
administratif**

Raïssa FERNAND

**Gestionnaire  
des instances**

Lydie GUIOVANNA

## Direction

**Gleide FERNAND**  
Directrice par intérim

## Assistante de Direction

**Jocelyne GENEVIEVE**

## Emplois et développement des compétences

### A pourvoir

Chargée du recrutement

## Gestion des carrières des personnels

### Marie-Line BLEMAND

Chargée de la gestion des BIATSS

### Louisiane PERREIRA

Chargé de la gestion des EEC  
Réfèrent fonctionnel OSE

## Cellule Paie

### Gleide FERNAND

Responsable Paie

### Alick CLOVIS

Gestionnaire paie

### Herlandy TINOMME

Apprenti Chargé des ressources humaines

## Cellule Pilotage des moyens et des données SI-RH

-

Chargée du pilotage des moyens et des emplois

Organigrammes  
Université de Guyane

# Services généraux

## Directeur

Olivier HOMAND

## Directrice adjointe technique Marie-Laure BERTHOU

—  
Directeur.ice adjoint.e pilotage et usages scientifiques  
et pédagogiques

## Gestionnaire administrative et financière

Jenifere ZABEAU

## Pôle assistance utilisateurs

Responsable de pôle : Cédric YA TCHU

Cédric YA TCHU  
Marc MIATTI  
Jean-Michel LY  
Grégory BELAIR  
Simon CHARRIER

Techniciens d'exploitation,  
d'assistance et de traitement de  
l'information

## Pôle infrastructures et réseaux

Responsable de pôle : Jean THO KAU

Jean THO KAU  
Emmanuel ZEPHIR  
Administrateurs  
Systèmes et Réseaux

Thierry LAUNAY  
Administrateur Réseaux  
(Réfèrent sécurité en lien avec le DPO)

## Pôle applications et métiers

Responsable de pôle : Patrick DOLLIN

Patrick DOLLIN  
Administrateur  
de bases de données

Marc Henry Malesys  
Concepteur et développeur

Patrice BOREL  
Intégrateur d'applications

Nathanaël HO-FONG-CHOY  
Assistant multimédia  
et pédagogique

## Directrice

Carole RACON

## Référents CRL

**Allyx Fontaine**

Référent ST

**Hector Pindard**

Référent SJE

**Nathalie Jacques-Philippe**

Référent LSH

## Directeur

Yannick NZALI

### Pôle administratif et financier

**Elisabeth LAPITRE**

Gestionnaire administratif  
et financier

**Leslie SALMIER**

Assistante administratif

### Pôle Alternance

**Nérisa VIRGILE**

Chargée de relations  
avec les entreprises

**Hokenson GILBERT**

Secrétaire pédagogique

**Véronique KONOÉ**

Secrétaire pédagogique

### Pôle accueil / orientation

**Angèle SANDOLI**

Chargée d'accueil,  
d'orientation et d'information

**Chantal BALKUMAR**

Chargée d'accueil,  
d'orientation et d'information

### Pôle enseignement VAE / VAPP Formations courtes

**Murielle HUBERT**

Gestionnaire Scolarité et Examen

**Chelaine CHERUBIN**

Gestionnaire Scolarité et Examen

**Jane KARWOFODI**

Assistante Logistique

### PROJET ASDESR - ADUG

-  
Responsable de la gestion financière

**Sidy CISSE**

Chargé de développement  
commercial

**Delphine LANCIERS**

Chargée d'ingénierie  
pédagogique

**Marielle PINEAU**

Chargée de marketing  
Développement

Organigrammes  
Université de Guyane

# **Services communs**

**Directrice**

Jacqueline MANDE

**Responsable  
Orientation et Insertion**

Rudmila PORTUT

**Guichet Unique  
d'Accueil Étudiants**

Sephora MOGES  
Estamène PIERRE-LOUIS

**Responsable  
de la Vie Étudiante**

Yasmina  
NGUYEN-VAN-DANH

**Référent Relais Handicap**

Sandrine MALICIEUX  
Florian DELICE

**Référents SUIO et  
égalité des Chances**

Isabelle CEDIA  
Lory-Ann MITCHEL  
Océane COMBAULD

**Référent BAIP**

Andy ERDUAL  
Jean-Daniel POPOU

**Référent Sport  
et Culture**

Logan KLEINHOLTZ  
Karryll MODIKA

**Référent BVE**

Cédric RENE  
Erwan ARNAUD

**Directrice**

-

**Référent  
SUIO / Relais Handicap**

Isabelle CEDIA

**Référent  
Égalité des Chances**

Lory-Ann MITCHEL

**Référent  
BAIP**

Andy ERDUAL

**Responsable  
PEPITE**

Rudmila PORTUT

**Directeur.ice**

À Pourvoir

**Référent Sport**

**Murielle FAGET**  
Professeur de sport

## Directrice

Ophélie DUPART  
Médecin

## Infirmière

Dominique FORIER

Organigrammes  
Université de Guyane

# Composantes

## Directeur

Isabelle COUMERT

Directrice adjointe  
Tina HARPIN

## Gestionnaire administratif et financier

Françoise ASSELAS

## Cellule scolarité

**Virginie LANCREOT**  
Gestionnaire de scolarité

**Jennifer CALIXTE**  
Gestionnaire de scolarité

## Responsables de formation Licence

**Giulia MANERA**  
Responsable Licence LEA

**Ambre HADEY**  
Responsable LP  
Hôtellerie et Tourisme

**Tina HARPIN**  
Responsable Licence Lettes

**Claire PALMISTE**  
Responsable LLCER

**Jean MOOMOU**  
Responsable Licence Histoire

**Tristan BELLARDIE**  
Responsable LP Patrimoine

## Responsables de formation Master

**Agnès CLERC-RENAUD**  
Responsable Master  
Sociétés et Interculturalité

## Directeur

Louis-Jérôme LEBA

Directeur adjoint  
Loïc LOUISON

Directeur adjoint  
Olivier THIERNY

## Gestionnaire administratif et financier

Anyse FARDEAU

## Cellule scolarité

**Annaëlle PAMPHILE**  
Gestionnaire de scolarité

**Louis-Georges MARMOT**  
Gestionnaire de scolarité

## Responsables de formation Licence

**Louis-Jérôme LEBA**  
Responsable Licence SVT

**Loïc LOUISON**  
Responsable Licence  
Mathématiques

—  
Responsable Licence  
Informatique

**Olivier THIERNY**  
Responsable Licence SPI

**Ouahcène NAIT-RABAH**  
Responsable LP Génie Civil

**Arnauld HEURET**  
Responsable LP  
GTED et VALORESS

## Responsables de formation Master

**Sabrina COSTE**  
Responsable Master  
Biologie et Écologie de  
l'Environnement

**Chabakata Mahamat**  
Responsable Master  
Énergie

**Ouahcène NAIT-RABAH**  
Responsable Master  
Génie Civil

**Jean-Charles Robinson**  
Responsable Master  
Chimie, Science du Vivant

## Directeur

Idris SADLI

### Assistante de direction

Sandra MORVAN

### Responsable administratif et financier

Ursula JOSEPH

### Administration Générale

**Julia ALBERT**

Comptabilité

**Lindia THEBYNE**

Finances

**À pourvoir**

Administration

### Administration Pédagogique

**Renotte COVIS**

Gestionnaire

**Stéphanie GIPET**

Secrétaire pédagogique  
Kourou

**Cynthia CANAVY**

Secrétaire pédagogique  
Cayenne

### Services Techniques

**Romul AMARANTE**

Administration

**Viollette GARCIA**

Pédagogie

### Responsables de dpt de formation

**Aïssa BENHAMOU**

Responsable Génie Electrique  
et Informatique Industrielle

**Marie COTHENET**

Responsable Réseaux et  
Télécommunications

**Christian CÉCILE**

Responsable Carrières Sociales

**Ouahcène NAIT-RABAH**

Responsable Génie Civil et  
Constructions Durables

**Abdoul-Ahad CISSE**

Responsable Techniques de  
Commercialisation

### Technicien de laboratoire

**Mickaël MODIKA**

**Patrick BOUDOT**

### Gestionnaire infrastructure

**Leini DIMA**

## Directeur

**René-Serge de NEEF**

## Directrice adjointe

Mention 1<sup>er</sup> degré et Relations avec les partenaires  
**Marie-Félide FAFARD**

## Directeur adjoint

Mention 2<sup>nd</sup> degré et PIF, RH et services des enseignants  
**Théophile MÉHINTO**

## Responsable administratif et financier

**Nicolas GUIDICELLI**

## Pôle Scolarité Examens

**Mathilde SABAYO**  
Gestionnaire - Responsable

**Loriane BISWANE**  
Secrétaire pédagogique

**Élodie FAUBERT**  
Secrétaire pédagogique

## Responsable de formation Mention 1er degré

**Rocio MUNGUIA-AGUILAR**  
Master MEEF  
Professeur des écoles

**Marie-Félide FAFARD**  
Diplôme inter-universitaire  
Formation adaptée 1<sup>er</sup> degré

**Patricia TABOURNEL**  
Coordination  
Professionnalisation

**Rosange FIRMIN**  
Responsable pédagogique  
(*Saint-Laurent du Maroni*)  
Antenne INSPE

## Responsable de formation Mention 2<sup>nd</sup> degré

**Loïc MARIE-MAGDELEINE**  
Master MEEF Anglais

**William DIMBOUR**  
Master MEEF Mathématiques

**Amélie GUIANVARC'H**  
**Martine BUFFET**  
(*Co-responsables*)  
Master MEEF  
Lettres modernes

**Jean MOOMOU**  
Master MEEF  
Histoire- Géographie

## Responsable de formation Mention EE

**Jeannine HO-A-SIM**  
Master MEEF Conseiller  
principal d'éducation

## Pôle transversal

**Isabelle BOUDOT**  
Gestionnaire comptable  
financière et logistique

**Scott PALCY**  
Gestionnaire  
Assistante de direction  
et de communication

**Hérina DORMILUS**  
Agent Polyvalent  
(*Saint-laurent du Maroni*)

## Pôle RH - EDT

**Louisiane PEIRREIRA**  
Gestionnaire - Responsable

**Stella LÉONARD**  
Adjointe administrative

## Responsable de formation Mention PIF

**Isabelle HIDAIR-KRIVSKY**  
Master MEEF PIETAS

**Théophile MEHINTO**  
Master MEEF ICMS

# École Doctorale

École Doctorale (ED 587) - Université de Guyane



UNIVERSITE  
DE GUYANE

**Directeur**

Félix Djossou

**Gestionnaire  
administratif et financier**

Rachelle HO COUI YOUN

**Doyen**

Pr Pierre COUPPIE

**Vice-doyen**  
Mathieu Nacher

**Directrice administrative**

Sandrine ADONIS

**Coordinatrice de scolarité**

Romy BAAL-OTHILY

**Adjoint(e) de scolarité**

Nadia BISNAUTH  
Raïna MIRANDA

**Appariteur**

Endrow PHIBEL

## Directeur

Hugues DOMINGO

Directeur adjoint  
Paul ROSELE-CHIM

## Gestionnaire administratif et financier

Sandrine BAUVOIR

## Cellule scolarité

**Franck François Bernard**  
Gestionnaire de scolarité

**Marie-Henriette GAYE**  
Gestionnaire de scolarité

**Naima SAINT-HILAIRE**  
Gestionnaire de scolarité

## Responsables de formation Droit

**Florence FABERON**  
Responsable L1 Droit

**Tristan Aoustin**  
Responsable L2 Droit

**Carole HASSOUN**  
Responsable L3 Droit

## Responsables de formation Économie

**Mouyenga NSMA NFONA**  
Responsable L1 AES

**Nicolas BARETTO DE SOUZA**  
Directeur des études L1 AES

**Hugues DOMINGO**  
Responsable  
L3 Parcours Gestion

**Koulani RÉZAIRE**  
Responsable  
Master MAE

Organigrammes  
Université de Guyane

# Laboratoires de recherche

# TBIP UMR CIIL

Tropical Biome and Immuno Physiopathology, UMR Centre d'Infection et d'Immunité de Lille



## Directrice

Magalie Pierre-DEMAR

## Ingénieure d'étude

Marine GINOUVES

## Assistante Ingénieure

Adria MATOUTE

## Technicienne

MONA SAOUT

## Doctorants

Estelle CHABANOL

Yunia FITRIANI DEWI

Inès LELEU

Déborah MORISSETTE

Kevin NERON ELFORT

Flaubert NKONTCH DJAMKEBA

Ariane Roujansky

Jean Marc Pujo

## Professeur d'Université Praticien Hospitalier

Pierre COUPPIE

Félix DJOSSOU

Narcisse ELENGA

Hatem KALLEL

## Maitre de Conférence Praticien Hospitalier

Romain BLAIZOT

## Professeur d'Université

Ghislaine PREVOT

## Directrice

Mylène DANGLADES

Directrice adjointe  
Carole HASSOUN

Directrice adjointe  
Inga SABINE

## Gestionnaire administratif

Scott PALCY